



GOVERNO DO ESTADO DE MATO GROSSO
SECRETARIA DE ESTADO DE INFRAESTRUTURA E LOGÍSTICA
SUPERINTENDÊNCIA DE ENGENHARIA

PROJETO EXECUTIVO PONTE SOBRE O
RIO PARANAÍTA ESTRADA PONTE NOVA

ESTRADA : PONTE NOVA
TRECHO : PONTE SOBRE O PARANAÍTA TRECHO ENTRE PARANAÍTA E ASSENTAMENTO SÃO PEDRO
DIMENSÃO : 90,6 X 8,8 M
ÁREA : 797,28 M²

VOLUME 2 – PROJETO DE EXECUÇÃO
TOMO 1

CONTRATANTE: PREFEITURA MUNICIPAL DE PARANAÍTA
COORDENAÇÃO: SECRETARIA DE GOVERNO
DIREÇÃO: SECRETARIA DE TRANSPORTES E OBRAS
ELABORAÇÃO: KALU SERVIÇOS DE ENGENHARIA LTDA – ME.
CONTRATO: PMP - Nº: 069/2021
EDITAL Nº: ATA DE REGISTRO DE PREÇOS Nº 044/2021

JUNHO/2021



Autenticado com senha por FILLIPE SALVATERRA RIBEIRO PACHECO - ASSESSOR ESPECIAL II / SUPAR - 04/08/2022 às 15:26:03.
Documento Nº: 3531272-9390 - consulta à autenticidade em <https://www.sigadoc.mt.gov.br/sigaex/public/app/autenticar?n=3531272-9390>



SINFRACAP202261283A

ÍNDICE

I. APRESENTAÇÃO.....	03
II. VISTA E IMPLANTAÇÃO.....	04
III. LOCAÇÃO DA SONDAGEM.....	05
IV. PLANTA DE LOCAÇÃO DA FUNDAÇÃO.....	06
V. FUNDAÇÕES.....	07
VI. CORTE LONGITUDINAL E ELEVAÇÕES.....	08
VII. PLANTA PÓRTICO.....	09
VIII. PLANTA P[ÓRTICO EXTREMIDADE.....	10
IX. ARMAÇÃO.....	11
X. PLANTA DE COLOCAÇÃO DAS PRÉS-LAJES.....	12
XI. ARMADURA.....	13
XII. BARREIRAS.....	14
XIII. LAJE DE TRANSIÇÃO.....	15
XIV. LONGARINA.....	16



I APRESENTAÇÃO

A KALU SERVIÇOS DE ENGENHARIA LTDA ME, com sede na Rua João Pessoa, 04, Bairro Santo Antônio, Montes Claros - MG, CEP: 39402-266, inscrita no CNPJ sob o nº 24.031.830/0001-44, apresenta o PROJETO DE ENGENHARIA OBRA DE ARTE ESPECIAL, abaixo listado, em atendimento a Ordem de Serviço, assinado com a Prefeitura Municipal de Paranaíta- Estado de Mato Grosso.

Está sendo apresentado o Projeto Executivo,

ESTRADA: PONTE NOVA
 TRECHO: PONTE SOBRE O RIO PARANAÍTA TRECHO ENTRE
 PARANAÍTA E ASSENTAMENTO SÃO PEDRO
 DIMENSÃO: 90,6 X 8,8 M²
 ÁREA: 797,28M²

VOLUME 01 - RELATÓRIO DO PROJETO E DOCUMENTOS PARA CONCORRÊNCIA

Objetivo:

Fornecer os estudos realizados e os projetos desenvolvidos, bem como os elementos necessários a elaboração da Proposta para a Concorrência de Construção. VOLUME 02 - PROJETO DE EXECUÇÃO

Objetivo:

Apresentar em formato A-3 as plantas, gráficos e desenhos necessários à execução da obra projetada.

VOLUME 4 - ORÇAMENTO

Objetivo:

Apresentar o custo de todas as obras necessárias à execução do Projeto, indicando e justificando os métodos adotados na sua obtenção. É apresentado em formato A4. O presente volume corresponde ao VOLUME 2 - PROJETOS DE EXECUÇÃO.

OBSERVAÇÕES:

Bárbara Wiara Teles dos Reis
 191 336/D CREA/MG

PROJETO:



GOVERNO DO ESTADO DE MATO GROSSO

SECRETARIA DE ESTADO DE INFRAESTRUTURA E LOGÍSTICA SINFRA

PROJETO EXECUTIVO PONTE SOBRE O RIO PARANAÍTA ESTRADA PONTE NOVA

ESTRADA: PONTE NOVA
 TRECHO : PONTE SOBRE O RIO PARANAÍTA TRECHO ENTRE PARANAÍTA E ASSENTAMENTO
 SÃO PEDRO

APRESENTAÇÃO

FORMA: AP-01
 ESCALA: Sem Escala



Autenticado com senha por FILLIPE SALVATERRA RIBEIRO PACHECO - ASSESSOR ESPECIAL II / SUPAR - 04/08/2022 às 15:26:03.
 Documento Nº: 3531272-9390 - consulta à autenticidade em <https://www.sigadoc.mt.gov.br/sigaex/public/app/autenticar?n=3531272-9390>



SINFRACAP202261283A

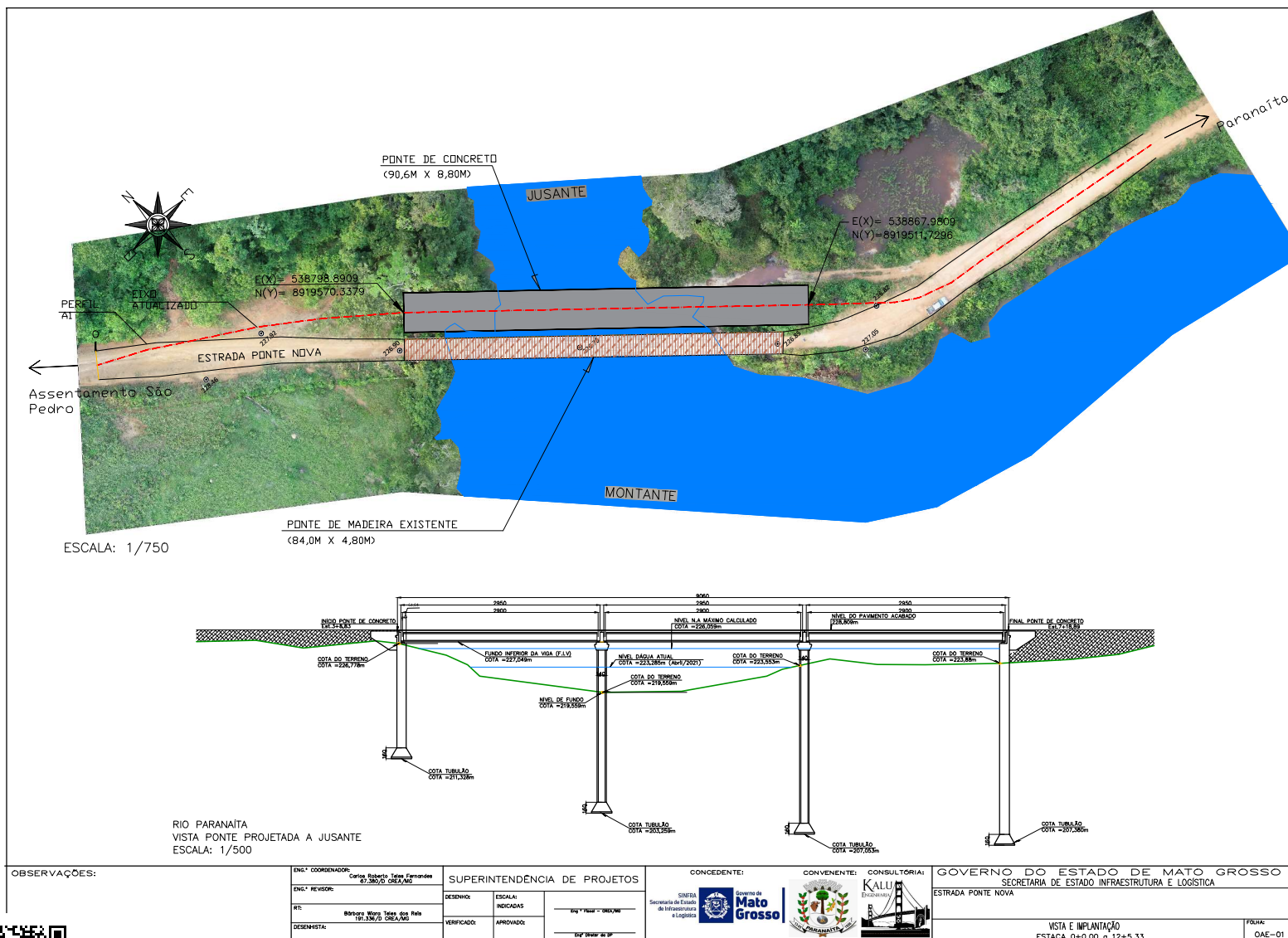

Autenticado com senha por FILLIPE SALVATERRA RIBEIRO PACHECO - ASSESSOR ESPECIAL II / SUPAR - 04/08/2022 às 15:26:03.
 Documento Nº: 3531272-9390 - consulta à autenticidade em <https://www.sigadoc.mt.gov.br/sigaex/public/app/autenticar?n=3531272-9390>



SINFRACAP202261283A

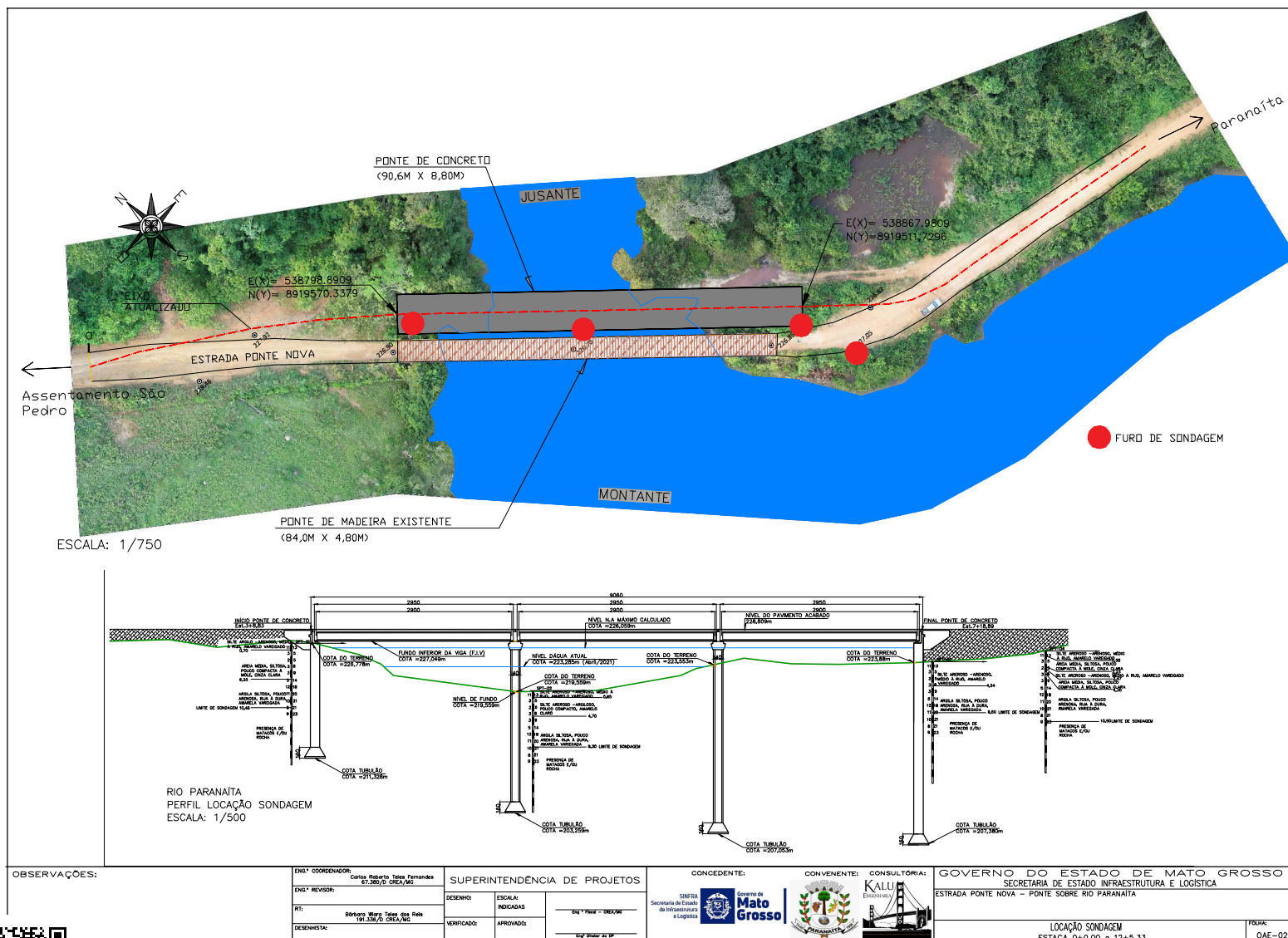

Autenticado com senha por FILLIPE SALVATERRA RIBEIRO PACHECO - ASSESSOR ESPECIAL II / SUPAR - 04/08/2022 às 15:26:03.
Documento Nº: 3531272-9390 - consulta à autenticidade em <https://www.sigadoc.mt.gov.br/sigaex/public/app/autenticar?n=3531272-9390>







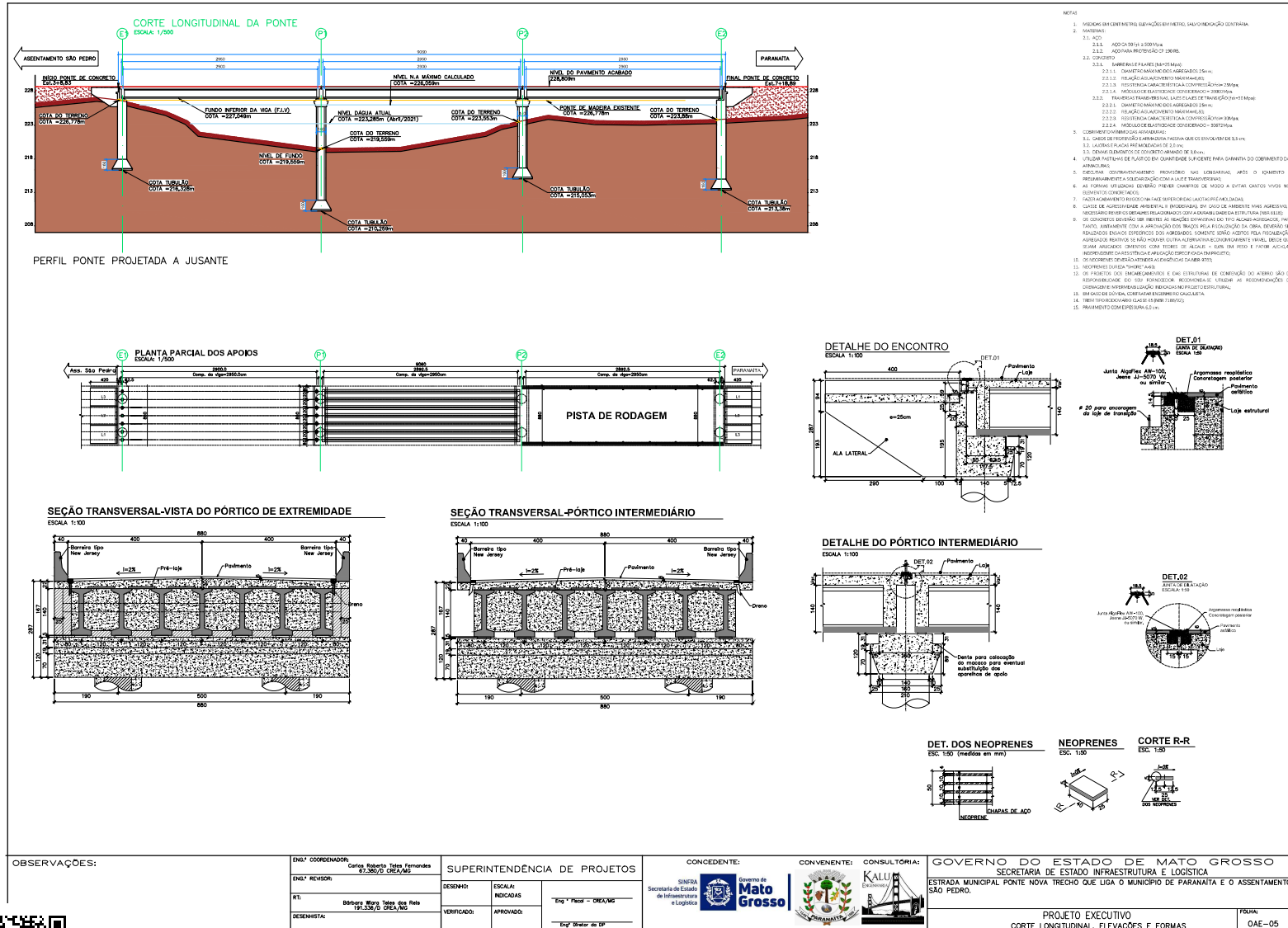

Autenticado com senha por FILLIPE SALVATERRA RIBEIRO PACHECO - ASSESSOR ESPECIAL II / SUPAR - 04/08/2022 às 15:26:03.
Documento Nº: 3531272-9390 - consulta à autenticidade em <https://www.sigadoc.mt.gov.br/sigaex/public/app/autenticar?n=3531272-9390>

